

Tải và Cài đặt ứng dụng

Cách 1: Mở kho ứng dụng ⇒ Nhập từ khóa “vTracking 2.0” ⇒ Chọn “Cài đặt” để mở ứng dụng.

Cách 2: Quét mã QR để tải app



IOS



Android

1 Đăng nhập

Nhập thông tin số điện thoại và mật khẩu đã được cung cấp trước đó. Nhấn vào button “Đăng nhập” để tiếp tục.

Lưu ý: Nếu đăng nhập lần đầu tiên vui lòng nhập OTP được gửi đến SĐT của tài khoản

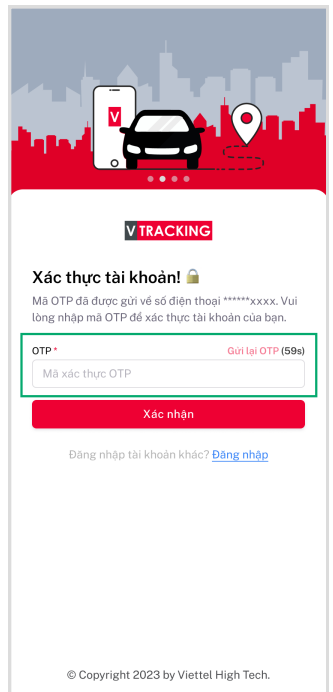
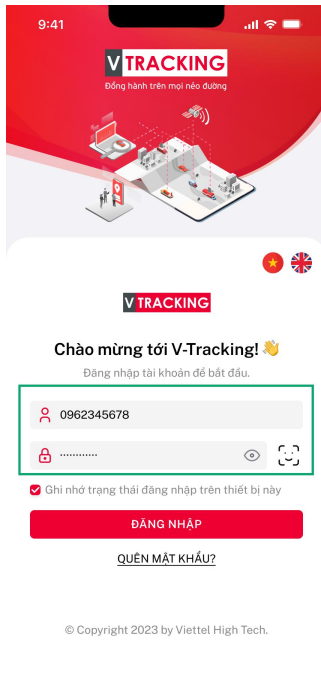
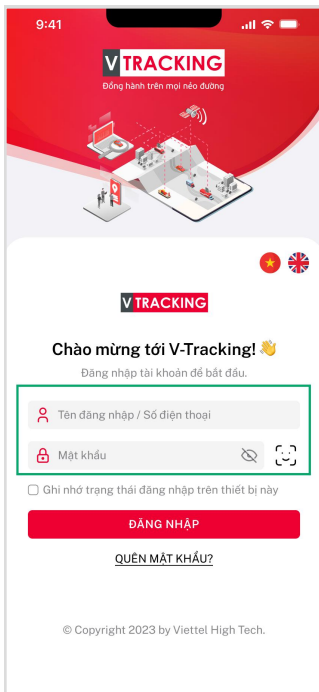

2 Quên mật khẩu

B1: Tại màn hình Đăng nhập. Chọn “Quên mật khẩu”.

B2: Nhập số điện thoại, nhấn “Gửi OTP”. Sau đó nhập OTP đó vào ô nhập mã xác thực OTP rồi nhấn “Đặt lại mật khẩu”

B3: Đặt mật khẩu mới và nhấn “Xác nhận”

Lưu ý: SĐT là số đã đăng ký tài khoản

9:41

V TRACKING
Đăng hành trên mọi nẻo đường

V TRACKING

Chào mừng tới V-Tracking!
Đăng nhập tài khoản để bắt đầu.

Tên đăng nhập / Số điện thoại

Mật khẩu

Ghi nhớ trạng thái đăng nhập trên thiết bị này

ĐĂNG NHẬP

QUÊN MẬT KHẨU?

© Copyright 2023 by Viettel High Tech.

V TRACKING

Quên mật khẩu?

Vui lòng nhập số điện thoại và nhấn Gửi OTP để thay đổi mật khẩu mới

Số điện thoại *

Nhập số điện thoại

OTP *

Mã xác thực OTP

Gửi OTP

Đặt lại mật khẩu

Quay lại

© Copyright 2023 by Viettel High Tech.

V TRACKING

Đặt lại mật khẩu mới

Nhập mật khẩu mới *

Nhập lại mật khẩu mới *

Xác nhận

Bỏ qua

© Copyright 2023 by Viettel High Tech.

3 Tổng quan

Ứng dụng được chia làm 4 Menu chính với các tổng quan chức năng

 *Xem hành trình trực tuyến các phương tiện*

Giám sát

 *Xem danh sách tất cả phương tiện*

Phương tiện

 *Xem lịch sử hành trình của phương tiện*

Lộ trình

 *Màn hình quản lý: Xem thông tin tài khoản, báo cáo, tệp, hình ảnh đã tải về*

Quản lý

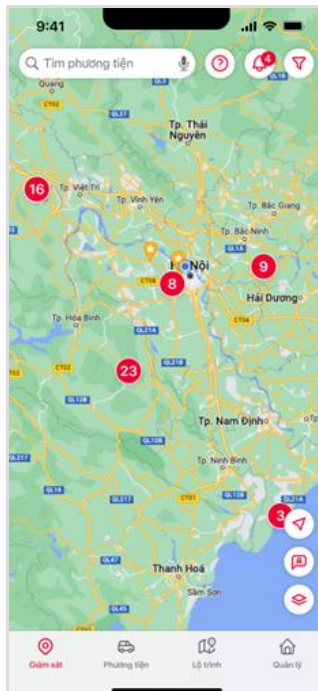

4 Xem thông tin tài khoản

B1: Đăng nhập ⇒ Truy cập vào tab Quản lý. Chọn vào icon

B2: Nhấn vào Thông tin chung để xem các thông tin của tài khoản

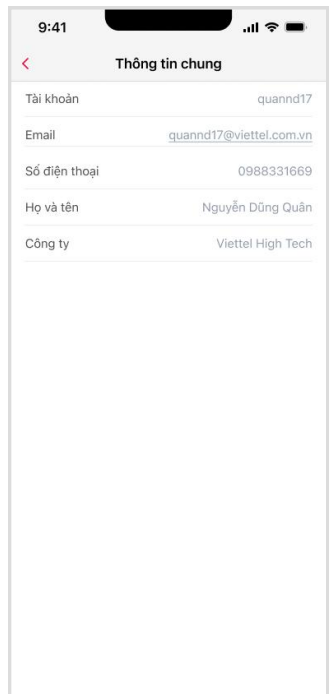
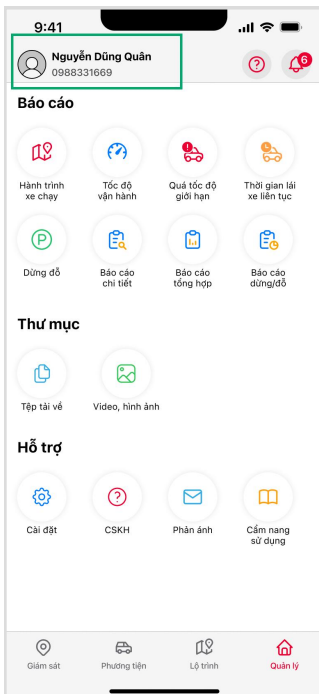

5 Giám sát bản đồ

5.1 Tổng quan màn giám sát

Màn hình bản đồ sẽ hiển thị tổng quan về tất cả các phương tiện đang có.

- 1: Tìm kiếm: Nhập biển số để thực hiện tìm kiếm phương tiện
- 2: Lọc trạng thái: Nhấn vào để lọc các trạng thái phương tiện
- 3: Vị trí của tôi: Nhấn vào để xem vị trí của mình trên bản đồ.
- 4: Ẩn/Hiện biển số: Nhấn vào để ẩn hoặc hiện biển số phương tiện
- 5: Đổi bản đồ: Nhấn để chuyển giữa bản đồ số và vệ tinh
- 6: Gom nhóm: Nhấn vào để gom nhóm/bỏ gom nhóm các phương tiện trên bản đồ

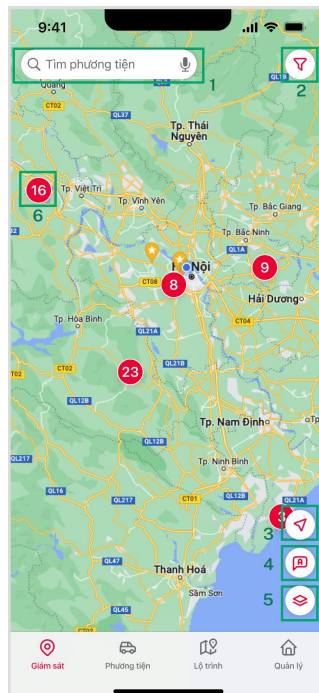
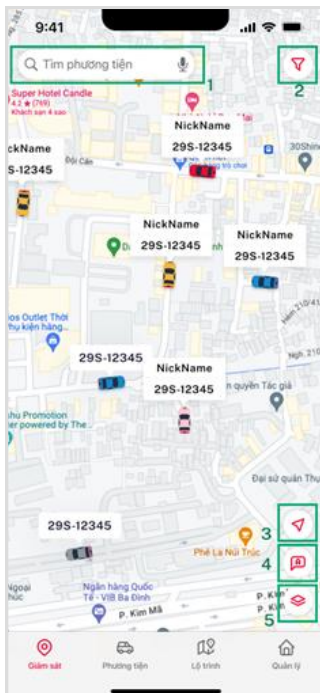

5.2 Xem chi tiết 1 phương tiện

Tìm kiếm và chọn phương tiện muốn xem hoặc chọn trực tiếp phương tiện trên bản đồ



Xem chi tiết các thông tin của phương tiện

Chi tiết



Xem lịch sử hành trình của phương tiện

Lộ trình



Xem lại hình ảnh của phương tiện

Hình ảnh



Xem video trực tuyến của phương tiện

Camera



Xem lại video của phương tiện

Video



Xem các loại báo cáo tương ứng của phương tiện.

Báo cáo chi tiết

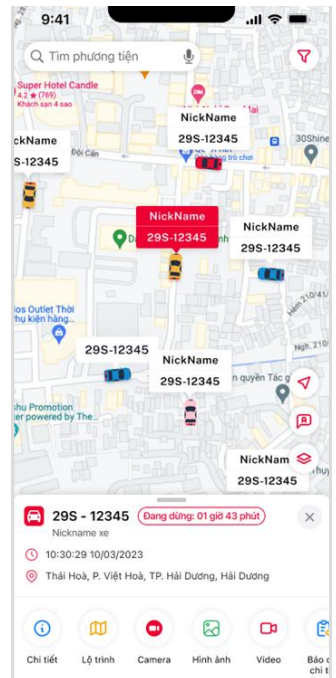
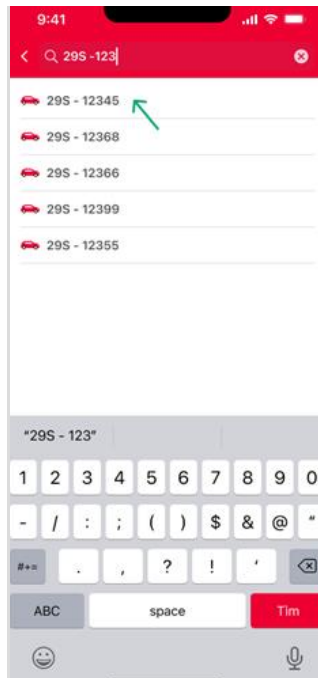
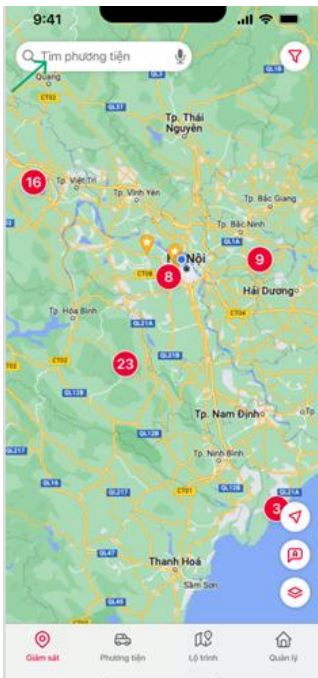

6 Giám sát video

B1: Tìm kiếm và chọn phương tiện muốn xem hoặc chọn trực tiếp phương tiện trên bản đồ

B2: Nhấn vào  xem video trực tuyến của phương tiện

 Nhấn để chuyển sang chế độ khung 1x1.

 Nhấn để pause/play video

 Nhấn để chụp ảnh. Xem ảnh đã chụp bằng cách vào Tab Quản lý⇒ Video/hình ảnh.

 Nhấn để ghi hình video. Xem video đã lưu bằng cách vào Tab Quản lý⇒ Video/hình ảnh.

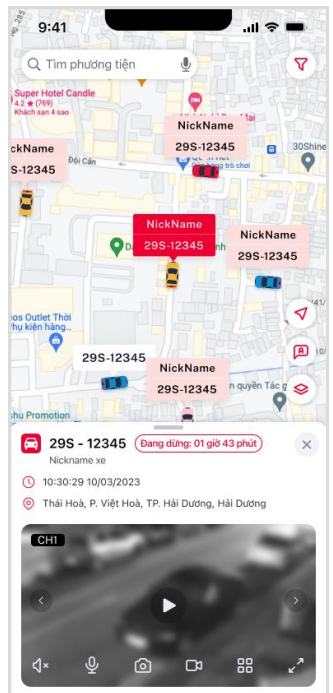
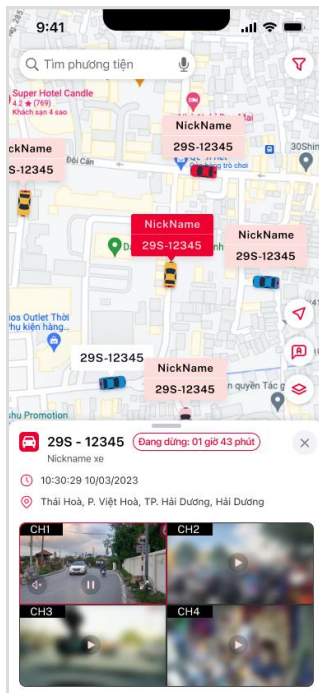
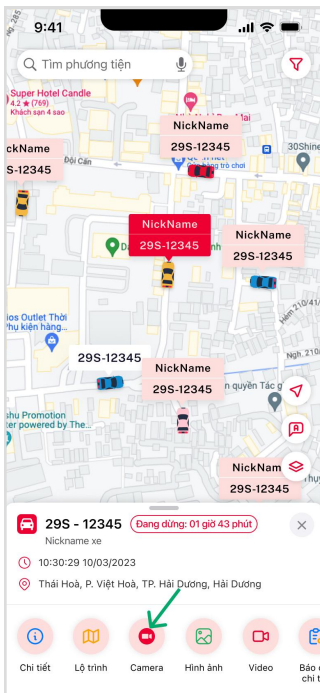

7 Lịch sử hành trình

B1: Tìm kiếm và chọn phương tiện muốn xem hoặc chọn trực tiếp phương tiện trên bản đồ

B2: Nhấn vào  xem lịch sử hành trình phương tiện

(1): Nhấn chọn lọc dữ liệu theo 1h gần đây, 2h, 4h, 8h hoặc tùy chỉnh thời gian (2)

(2): Nhấn vào để tùy chỉnh thời gian muốn xem lịch sử

(3): Hiển thị thông tin lộ trình hiện tại. Ví dụ Đã chạy 28.8km trên tổng quãng đường 43.45km, tốc độ hiện tại là 58km/h.

(4): Ẩn/Hiện thông tin lộ trình (3)

(5): Chuyển sang màn hình xem chi tiết lộ trình

(6): Giữ/bỏ giữ phương tiện ở chính giữa bản đồ

(7): Play/Pause lộ trình

(8): Thay đổi tốc độ di chuyển

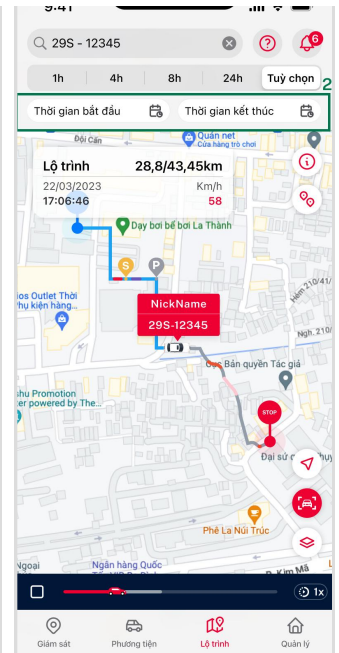
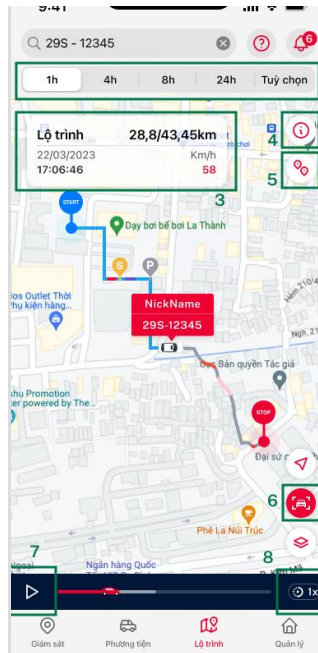
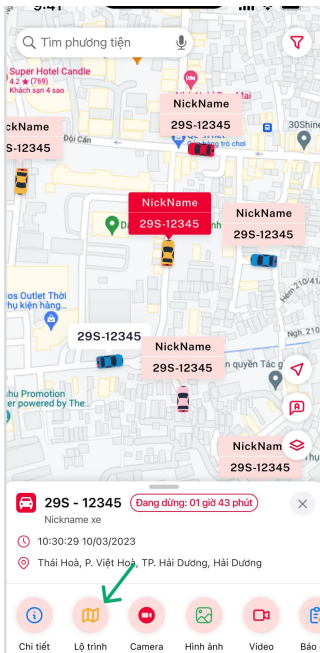

8 Lịch sử video

B1: Tìm kiếm và chọn phương tiện muốn xem hoặc chọn trực tiếp phương tiện trên bản đồ

B2: Nhấn vào  xem lịch sử video

- (1): Nhấn chọn xem lịch sử trên SD thiết bị hay Đám mây
- (2): Chọn kênh camera
- (3): Nhấn để chọn cụ thể 1 ngày muốn xem lịch sử
- (4): Vuốt để lựa chọn ngày muốn xem lịch sử
- (5): Vuốt thanh Timeline để chọn thời gian muốn xem

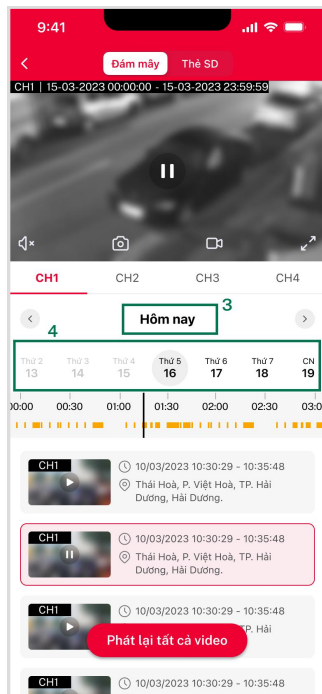
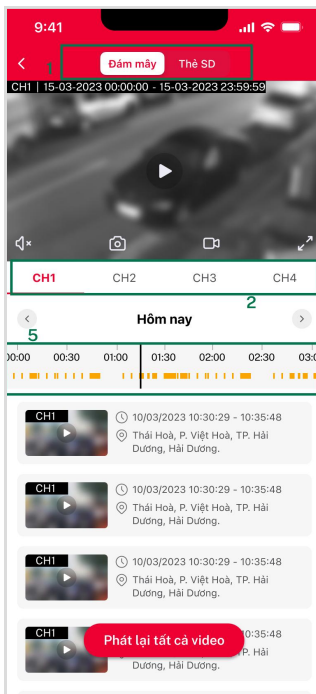
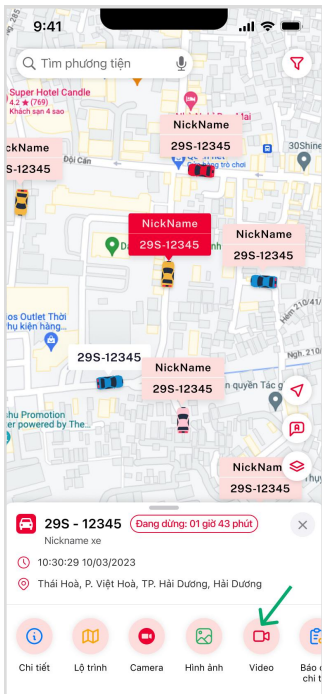

9 Lịch sử hình ảnh

B1: Tìm kiếm và chọn phương tiện muốn xem hoặc chọn trực tiếp phương tiện trên bản đồ

B2: Nhấn vào  xem hình ảnh

Hình ảnh

 *Nhấn lọc ảnh theo thời gian mong muốn*

 *Nhấn để lựa chọn xem ảnh từ các kênh camera*

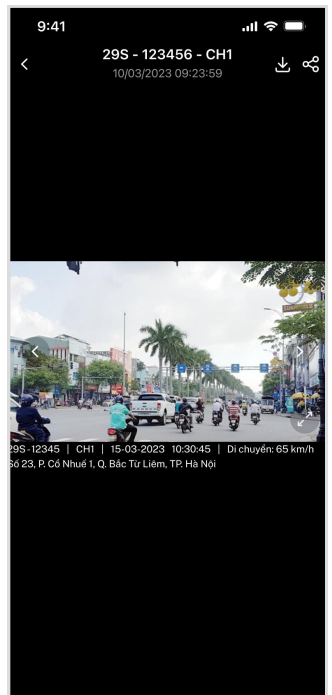
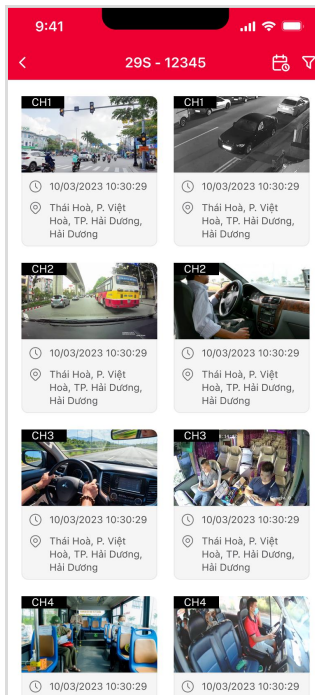
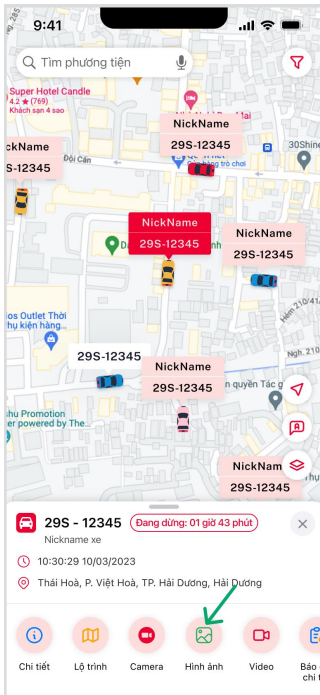

10 Báo cáo

B1: Vào Tab Quản lý (1), tìm loại báo cáo muốn xem (2)

B2: Chọn biển số và tùy chỉnh thời gian

B3: Nhấn “Tạo báo cáo”

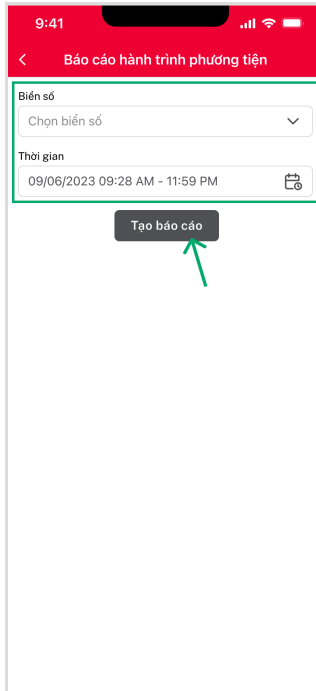
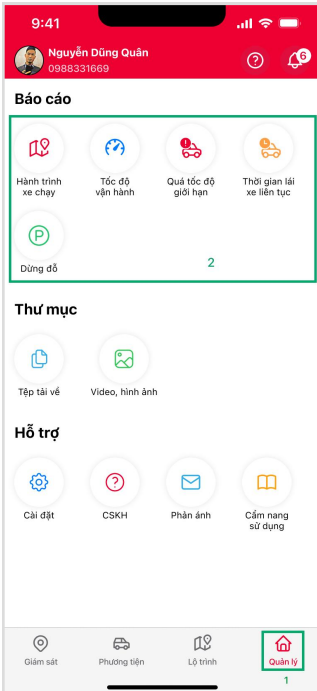

The screenshot shows the 'Báo cáo hành trình phương tiện' (Vehicle driving route report) screen displaying a list of reports. The table has the following columns: STT, Biển số, Thời điểm, and Trạng thái.

STT	Biển số	Thời điểm	Trạng thái	Từ
1	29S-12345	15/09/2021 12:40:34	Dừng	
2	29S-12333	15/09/2021 12:40:34	Đỗ	
3	29S-12345	15/09/2021 12:40:34	Dừng	
4	29S-12333	15/09/2021 12:40:34	Đỗ	
5	29S-12345	15/09/2021 12:40:34	Dừng	
6	29S-12333	15/09/2021 12:40:34	Đỗ	
7	29S-12345	15/09/2021 12:40:34	Dừng	
8	29S-12333	15/09/2021 12:40:34	Đỗ	
9	29S-12345	15/09/2021 12:40:34	Dừng	
10	29S-12333	15/09/2021 12:40:34	Đỗ	
11	29S-12345	15/09/2021 12:40:34	Dừng	
12	29S-12333	15/09/2021 12:40:34	Đỗ	
13	29S-12345	15/09/2021 12:40:34	Dừng	
14	29S-12333	15/09/2021 12:40:34	Đỗ	

11 Xem thông báo

B1: Nhấn vào chuông thông báo trên góc phải phía trên

B2: Vuốt lên xuống tìm thông báo muốn xem hoặc vuốt sang trái để xóa thông báo.

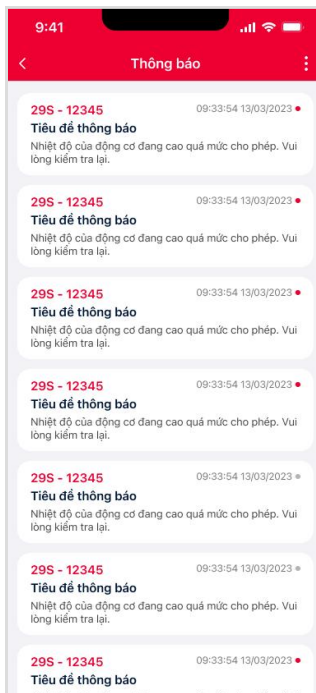
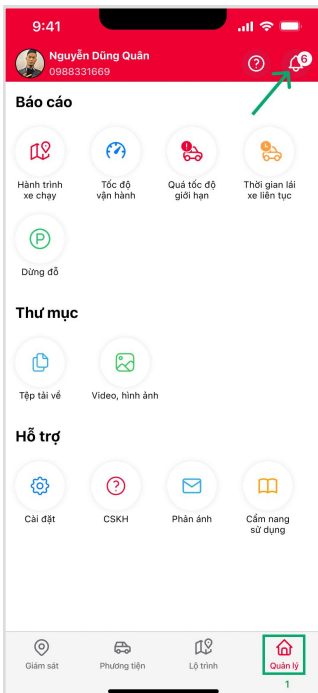

12 Phản ánh

B1: Vào Tab Quản lý (1) ⇒ Nhấn vào “Phản ánh”

B2: Nhấn “Thêm”

B3: Chọn phương tiện, vấn đề và nhập nội dung phản ánh rồi nhấn “Gửi”.

